

COMUNE DI SAMUGHEO  
PROVINCIA DI ORISTANO

Variante al Piano stralcio  
per l'Assetto Idrogeologico

All.  
3.3a

Carta del rischio idraulico

SCALA  
1:10'000

REDAZIONE DELLO STUDIO

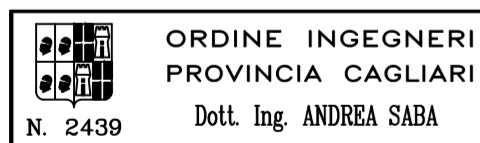

Il Responsabile Unico  
del Procedimento:

Dott. Marisa Frongia



10-003

ST

Rev. 09

DATA  
GENNAIO 2012

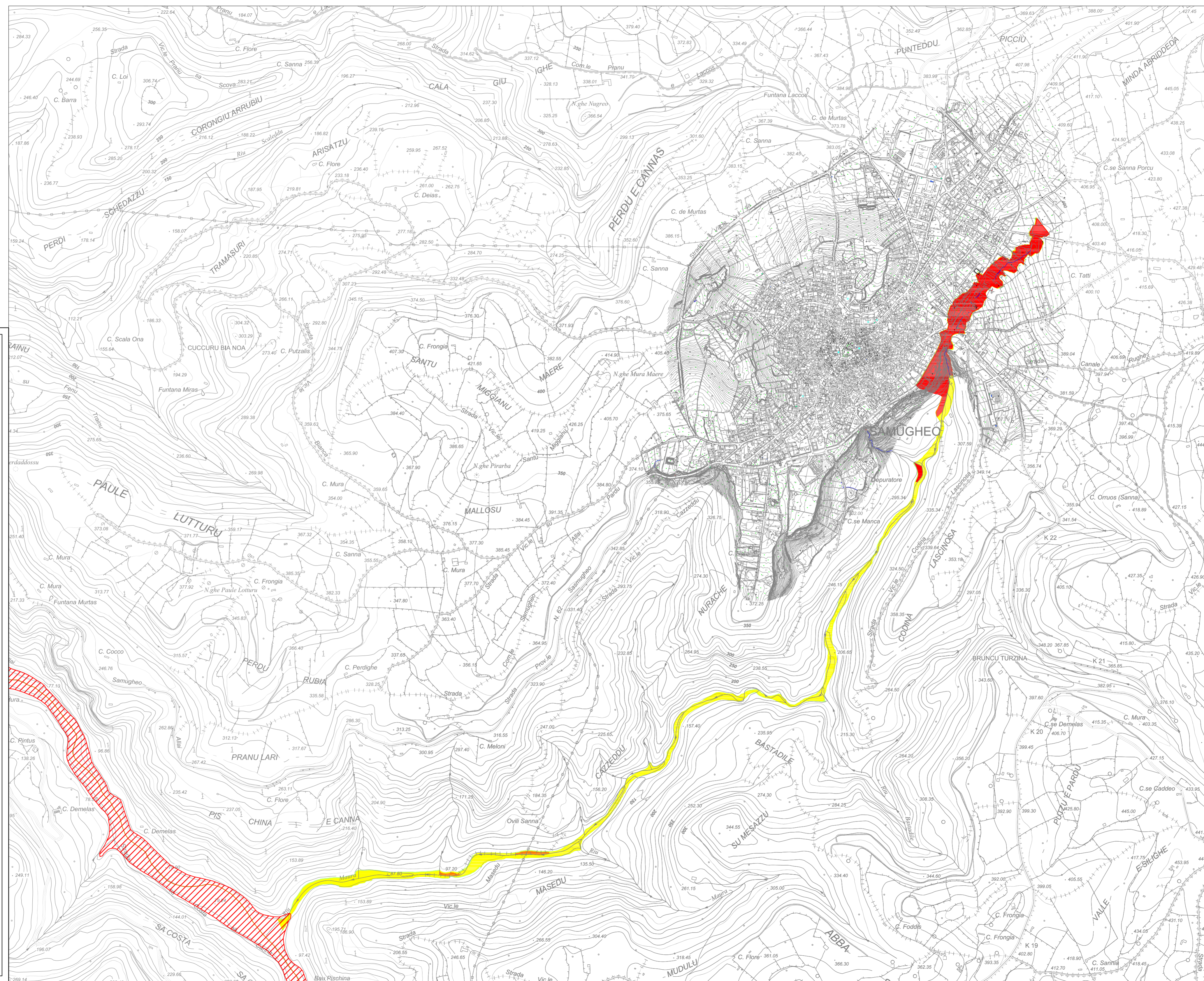

Legenda

Perimetrazione Piano Stralcio delle Fasce Fluviali

Limiti Amministrativi Comunali

RISCHIO IDRAULICO

R4. Sono possibili la perdita di vite umane e lesioni gravi alle persone, danni gravi agli edifici, alle infrastrutture e al patrimonio ambientale, la distruzione delle attività socio-economiche

R3. Sono possibili problemi per l'incolumità delle persone, danni funzionali agli edifici e alle infrastrutture con conseguente inagibilità degli stessi, la interruzione di funzionalità delle attività socio-economiche e danni rilevanti al patrimonio ambientale

R2. Sono possibili danni minori agli edifici, alle infrastrutture e al patrimonio ambientale che non pregiudicano l'incolumità del personale, l'agibilità degli edifici e la funzionalità delle attività economiche

R1. Danni sociali, economici e al patrimonio ambientale marginali