

COMUNE DI SAMUGHEO
PROVINCIA DI ORISTANO

Variante al Piano stralcio
per l'Assetto Idrogeologico

All.
3.3a

Carta del rischio idraulico

SCALA
1:10'000

REDAZIONE DELLO STUDIO

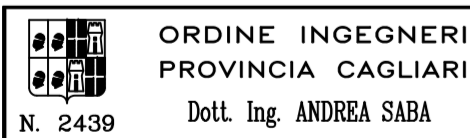

Il Responsabile Unico
del Procedimento:
Dott. Marisa Frongia



10-003

ST

Rev: 09

DATA
GENNAIO 2012

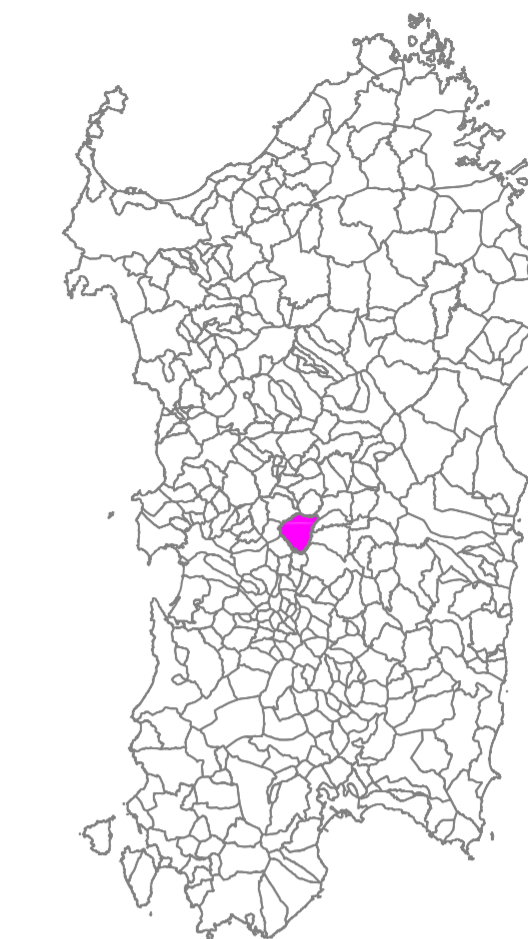
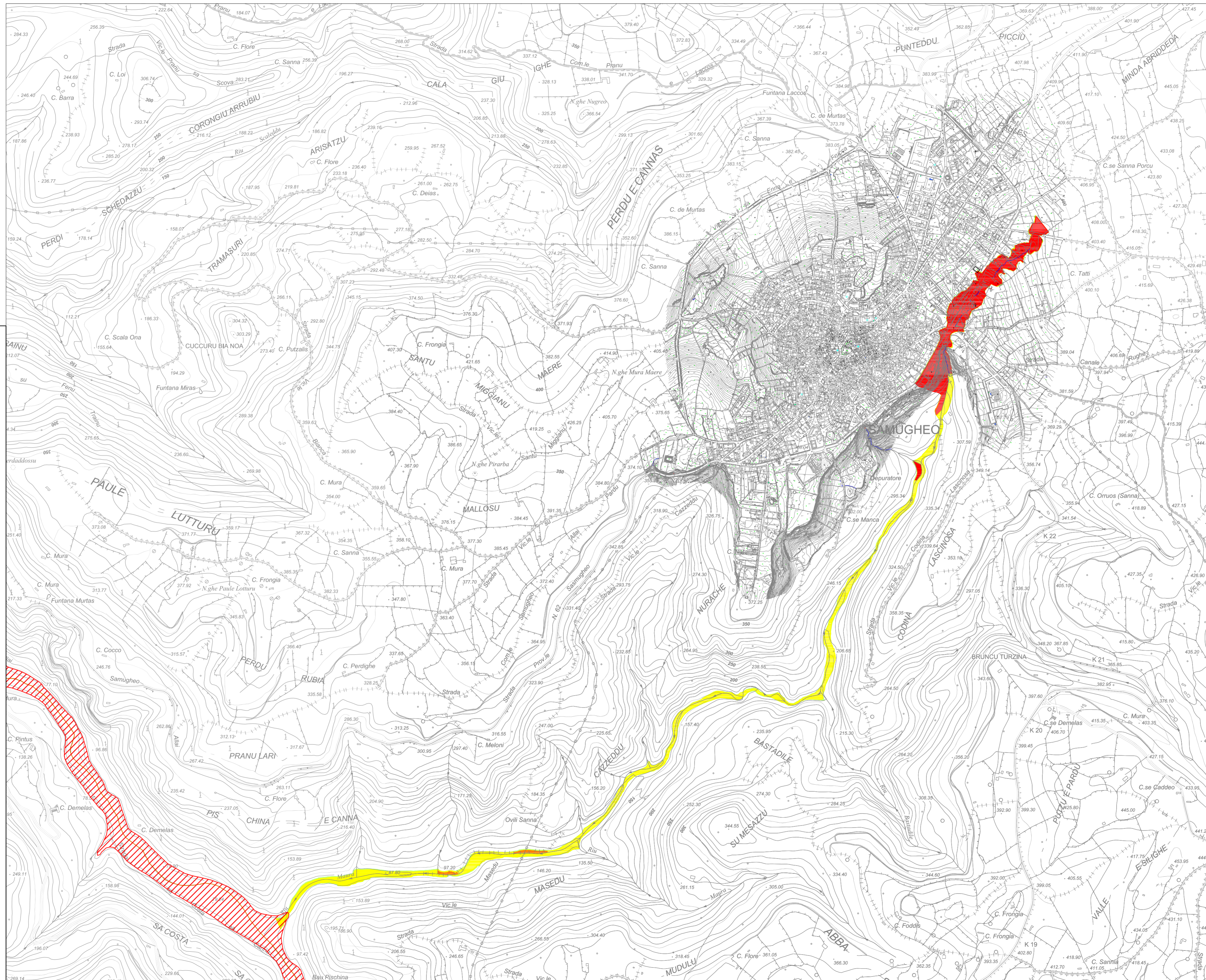

Legenda

- Perimetrazione Piano Stralcio delle Fasce Fluviali
- Limiti Amministrativi Comunali

RISCHIO IDRAULICO

- R4. Sono possibili la perdita di vite umane e lesioni gravi alle persone, danni gravi agli edifici, alle infrastrutture e al patrimonio ambientale, la distruzione delle attività socio-economiche
- R3. Sono possibili problemi per l'incolumità delle persone, danni funzionali agli edifici e alle infrastrutture con conseguente inagibilità degli stessi, la interruzione di funzionalità delle attività socio-economiche e danni rilevanti al patrimonio ambientale
- R2. Sono possibili danni minori agli edifici, alle infrastrutture e al patrimonio ambientale che non pregiudicano l'incolumità del personale, l'agibilità degli edifici e la funzionalità delle attività economiche
- R1. Danni sociali, economici e al patrimonio ambientale marginali